

# Come registrarsi in SoMachine V4.1



## > Come registrarsi

### 1. Crea il tuo account SLP

Dal sito [www.schneider-electric.com/licensing](http://www.schneider-electric.com/licensing) scegliere "Create your Account". Inserire la propria email che sarà anche la user ID dell'account SLP.

## > Come convalidare l'account

### 3. Controlla la tua email e clicca sul link

From: **src-**  
eeurope@schneider-electric.com  
To: XXXXXXXXX  
Subject: Schneider Electric user account creation

Thank you for requesting the creation of a Schneider Electric user account. Please [click on this link](#) to complete the account creation.



### 4. Una volta attivato l'account è possibile effettuare l'accesso

Per modificare o richiedere la password cliccare su **"Forgot your password?"**.

La vostra **email** è il vostro account ID.

### 2. Compilare i campi obbligatori

## > Che cosa è Software License Portal (SLP)

Il **Software License Portal** (SLP) è un servizio cloud di Schneider Electric che consente di accedere a tutte le informazioni inerenti le licenze dei Software Schneider Electric via web. SLP permette di visualizzare e gestire licenze e registrazioni.

## > Perché registrarsi?

Per attivare il software **SoMachine V4.1** è necessario creare e convalidare il proprio account SLP. Di seguito sono descritti tutti i passaggi per la creazione e la conferma di un account.

## > Processo di registrazione



## > Registrare SoMachine

### 5. Aprire la finestra delle opzioni di sistema

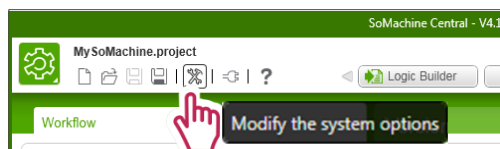

### 6. Accedere alla procedura guidata di registrazione

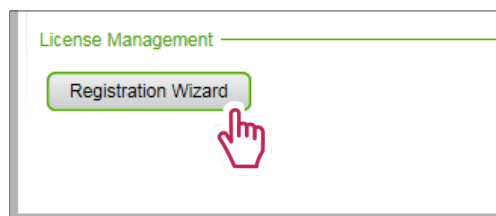

### 7. Avviare la registrazione

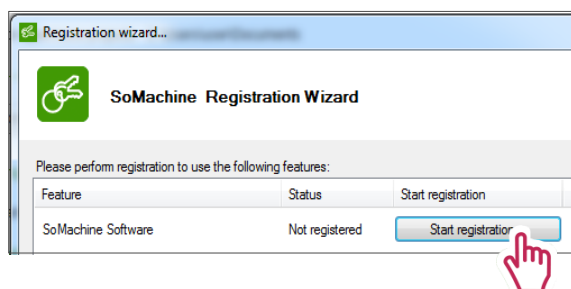

### 8. Scegliere la modalità preferita per effettuare la registrazione

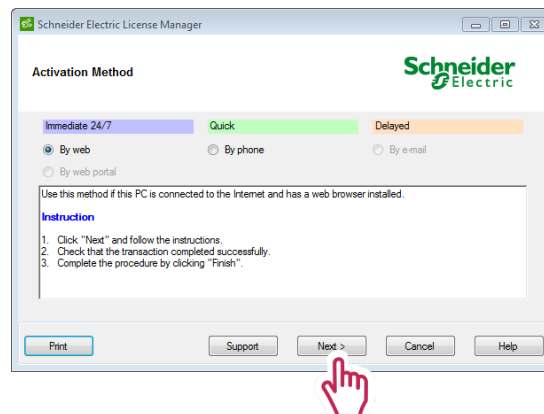

### 9. Seguire le indicazioni



Attivazione **via Web**: Inserire l'indirizzo email utilizzato per la creazione dell'account sul Software License Portal e infine premere su Avanti per attivare SoMachine V4.1.



Attivazione **via Telefono**: Chiamare il Software Registration Center della propria area geografica e dare all'operatore le informazioni richieste. Premere Avanti, inserire il codice fornito dall'operatore e infine cliccare su Avanti per attivare SoMachine V4.1.

### 10. Il software è registrato!

Utilizzando il tool **License Manager** (installato automaticamente durante l'installazione di **SoMachine V4.1**), sarà possibile verificare le registrazioni software effettuate. E' sufficiente avviare il tool License Manager disponibile nella lista programmi di Windows.

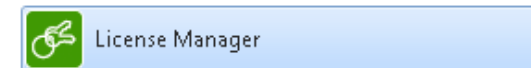

# That's it!



### Software Registration Centers

Europe | English, German | 8:00 - 18:00 (CET\*)

☎ +420 281 088 696 📠 +420 281 088 697

✉ src-eeurope@schneider-electric.com

North and Central America | English | 8:00 - 18:00 (EST\*)

☎ +1 888 266 8705 (from US and Canada) 📠 +1-978-975-9479

☎ +1 978 975 9755 (from other countries)

✉ src-americas@schneider-electric.com

South America | English | 8:00 - 18:00 (CET\*)

☎ +420 281 088 696 📠 +420 281 088 697

✉ src-southamerica@schneider-electric.com

Asia and Pacific | English | 8:00 - 18:00 (AEST\*)

☎ +61 2 9125 8531 📠 +61 2 9888 3841

✉ src.asiapacific@schneider-electric.com

France | French | 8:00 - 18:00 (CET\*)

☎ 0825 012 999 (national) 📠 +33 173 024 722

☎ +33 492 088 268 (international)

✉ global-src-france@schneider-electric.com

Italy | Italian | 8:00 - 18:00 (CET\*)

☎ +39 011 407 3333 📠 +39 011 22 81 340

✉ it-registrazione-software@schneider-electric.com